

Secretaría de Agricultura,
Ganadería y Pesca



Ministerio de Economía
Argentina

PRODUCCIÓN DE HARINAS DE TRIGO

FEBRERO 2024

Datos provisorios al 27 de Marzo de 2024

GESTIÓN DE LA
INFORMACIÓN

DIRECCIÓN NACIONAL DE
CONTROL COMERCIAL
AGROPECUARIO

SECRETARIA DE
AGRICULTURA, GANADERIA Y
PESCA

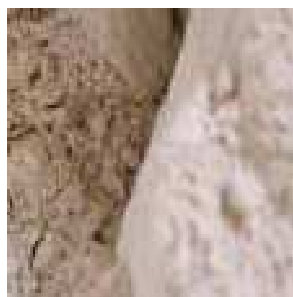

PRODUCCIÓN HARINAS DE TRIGO

Febrero 2024

MOLIENDA DE TRIGO PAN Y TRIGO CANDEAL

La molienda de trigo pan y trigo candeal declaradas en el mes de Febrero de 2024 por los industriales del sector, nos arrojan los siguientes números: 462.730 tn. y 22.383 tn. respectivamente.

MOLIENDA DE TRIGO PAN	2.020	2.021	2.022	2.023	2.024	Variación 24/23
ENERO	531.987	448.793	423.510	457.344	466.856	2,08
FEBRERO	485.972	440.645	460.501	446.404	462.730	3,66
MARZO	502.782	513.642	552.674	539.554		
ABRIL	555.395	500.898	499.060	545.197		
MAYO	569.985	524.200	516.875	576.343		
JUNIO	530.230	516.737	520.565	570.289		
JULIO	585.162	544.124	542.438	571.304		
AGOSTO	517.364	523.302	525.861	570.016		
SEPTIEMBRE	499.587	514.096	503.392	539.094		
OCTUBRE	496.035	471.317	469.651	490.962		
NOVIEMBRE	429.895	459.917	480.287	518.665		
DICIEMBRE	401.269	445.711	447.361	450.876		
TOTAL ACUMULADO ANUAL	6.105.663	5.903.382	5.942.175	6.276.048	929.586	

MOLIENDA DE TRIGO CANDEAL	2.020	2.021	2.022	2.023	2.024	Variación 24/23
ENERO	22.761	20.988	19.525	15.202	20.998	38,13
FEBRERO	22.942	22.795	20.119	20.618	22.383	8,56
MARZO	29.498	28.438	29.332	22.277		
ABRIL	30.447	25.632	29.926	22.347		
MAYO	29.455	25.472	27.739	23.415		
JUNIO	26.947	20.605	24.898	19.827		
JULIO	27.914	22.866	23.274	22.365		
AGOSTO	26.243	24.000	24.979	20.692		
SEPTIEMBRE	22.177	20.303	23.721	17.326		
OCTUBRE	24.255	19.543	22.828	20.106		
NOVIEMBRE	19.119	19.365	19.697	16.395		
DICIEMBRE	14.307	18.777	10.883	12.673		
TOTAL ACUMULADO ANUAL	296.065	268.784	276.921	233.243	43.381	

La molienda de Trigo Pan y Trigo Candeal fueron superiores en un 3,66 % y 8,56 % respecto al mismo mes del año anterior. La comparación con el mismo período del año anterior (Enero-Febrero) resultan superiores en un 2,86% para Trigo Pan y en un 21,11 % para Trigo Candeal.

PRODUCCIÓN HARINAS DE TRIGO

Febrero 2024

PRODUCCIÓN DE HARINAS DE TRIGO

La producción del mes de Febrero de 2024 fue de 353.395 toneladas para harinas, sémolas, semitines y salvado (trigo pan y candeal), destacándose la elaboración de Harinas de Trigo Tipo 000 con un total de 252.112 toneladas (71,34 %), 78.590 toneladas (22,24%) para las Harinas de Trigo Tipo 0000 y 8.557 toneladas (2,42 %) de Sémola de Trigo Candeal.

PRODUCTOS	FEBRERO 2024 (TN)	PARTICIPACION SOBRE EL TOTAL (%)
H. DE TRIGO TIPO 000	252.112	71,34
H. DE TRIGO TIPO 0000	78.590	22,24
SÉMOLA DE TRIGO CANDEAL	8.557	2,42
OTRAS H. DE TRIGO	5.785	1,64
SEMOLIN	3.243	0,92
HARINA INTEGRAL	1.477	0,42
SEMITIN DE TRIGO	1.216	0,34
H. DE TRIGO CANDEAL	888	0,25
H. DE TRIGO TIPO OO	640	0,18
HARINETA DE TRIGO CANDEAL	353	0,099
SALVADO DE TRIGO	306	0,087
H. DE TRIGO TIPO O	183	0,052
SÉMOLA DE TRIGO PAN	45	0,013
TOTAL GENERAL	353.395	100

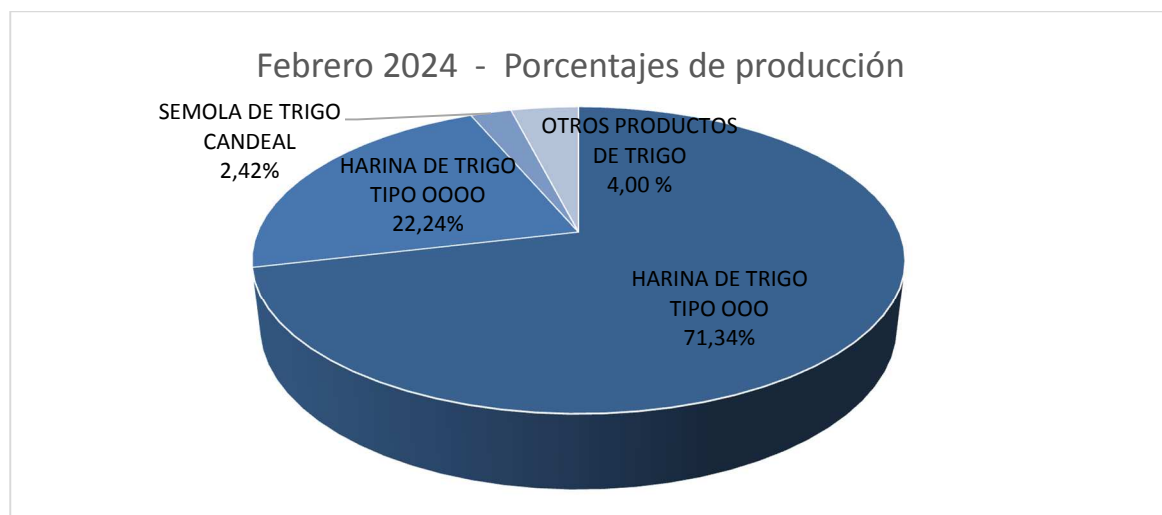

Nota: El informe se realiza a partir de los datos proporcionados por los operadores inscriptos en RUCA bajo las actividades industriales, en cuyos establecimientos se obtienen harinas como parte del proceso de industrialización.

PRODUCCIÓN HARINAS DE TRIGO

Febrero 2024

PRODUCCIÓN DE HARINAS POR REGION

La mayor concentración de producción de harinas de trigo para el mes en cuestión se encuentra en la Región CENTRO (Buenos Aires, Córdoba, La Pampa y Santa Fe) alcanzando un total de 319.560 toneladas y donde se destaca la producción de Harina Tipo 000. En el caso de las regiones de NEA (Chaco y Entre Ríos), NOA (Jujuy, Salta, y Tucumán) y CUYO (San Juan y San Luis) tuvieron una producción de 13.900, 19.596 y 339 toneladas respectivamente.

FEBRERO 2024- DISTRIBUCIÓN DE LA PRODUCCIÓN DE HARINAS DE TRIGO SEGÚN REGIÓN

PRODUCTOS	CENTRO	NEA	NOA	CUYO	TOTAL GENERAL
H. DE TRIGO TIPO 000	223.478	11.187	17.144	303	252.112
H. DE TRIGO TIPO 0000	75.653	1.897	1.004	36	78.590
SÉMOLA DE TRIGO CANDEAL	8.020	0	537	0	8.557
OTRAS H. DE TRIGO	5.131	654	0	0	5.785
SEMOLIN	3.131	98	14	0	3.243
HARINA INTEGRAL	1.474	3	0	0	1.477
SEMITIN DE TRIGO	1.191	25	0	0	1.216
H. DE TRIGO CANDEAL	0	0	888	0	888
H. DE TRIGO TIPO OO	640	0	0	0	640
HARINETA DE TRIGO CANDEAL	353	0	0	0	353
SALVADO DE TRIGO	292	5	9	0	306
H. DE TRIGO TIPO O	183	0	0	0	183
SÉMOLA DE TRIGO PAN	14	31	0	0	45
TOTAL GENERAL	319.560	13.900	19.596	339	353.395

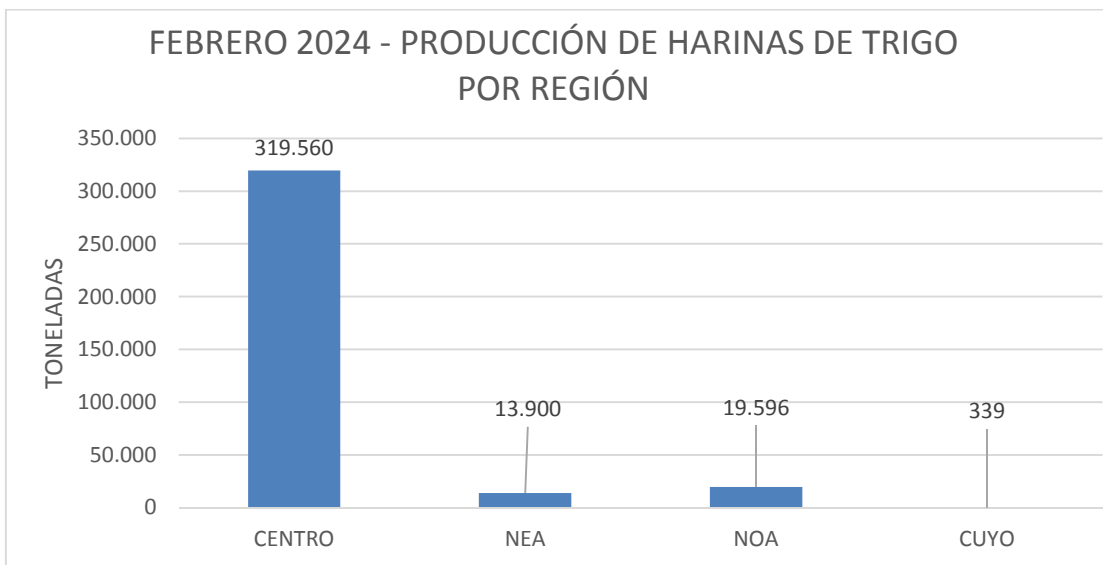

Fuente: Dirección Nacional de Control Comercial Agropecuario - Gestión de la información – SAGyP –

Gestión Granos– gestiongranos@magyp.gob.ar

PRODUCCIÓN HARINAS DE TRIGO

Febrero 2024

PRODUCCIÓN DE HARINAS POR PROVINCIAS

FEBRERO 2024- DISTRIBUCIÓN DE LA PRODUCCIÓN DE HARINAS DE TRIGO SEGÚN PROVINCIAS

PRODUCTOS	BUENOS AIRES	CHACO	CORDOBA	ENTRE RIOS	JUJUY	LA PAMPA	SALTA	SAN JUAN	SAN LUIS	SANTA FE	TUCUMAN	TOTAL GENERAL
H. DE TRIGO TIPO OOO	134.824	3.171	48.798	8.016	4.563	5.528	3.976	283	20	34.328	8.605	252.112
H. DE TRIGO TIPO OOOO	48.847	981	17.443	916	0	1.258	956	33	3	8.105	48	78.590
SÉMOLA DE TRIGO CANDEAL	8.020	0	0	0	0	0	0	0	0	0	537	8.557
OTRAS H. DE TRIGO	3.088	0	1.352	654	0	1	0	0	0	690	0	5.785
SEMOLIN	2.822	77	245	21	0	0	14	0	0	64	0	3.243
HARINA INTEGRAL	1.459	0	13	3	0	0	0	0	0	2	0	1.477
SEMITIN DE TRIGO	742	0	401	25	0	46	0	0	0	2	0	1.216
H. DE TRIGO CANDEAL	0	0	0	0	0	0	0	0	0	0	888	888
H. DE TRIGO TIPO OO	640	0	0	0	0	0	0	0	0	0	0	640
HARINETA DE TRIGO CANDEAL	353	0	0	0	0	0	0	0	0	0	0	353
SALVADO DE TRIGO	223	0	60	5	0	3	9	0	0	6	0	306
H. DE TRIGO TIPO O	183	0	0	0	0	0	0	0	0	0	0	183
SÉMOLA DE TRIGO PAN	0	0	14	31	0	0	0	0	0	0	0	45
TOTAL GENERAL	201.201	4.229	68.326	9.671	4.563	6.836	4.955	316	23	43.197	10.078	353.395

PRODUCCIÓN HARINAS DE TRIGO

Febrero 2024

DESTINO DE LA PRODUCCIÓN DE HARINAS DE TRIGO

De la información mensual recopilada, surge que el 89,17 % de la industrialización de trigo tiene como destino el mercado interno y el 10,83 % restante la exportación.



PRODUCCIÓN HARINAS DE TRIGO

Febrero 2024

EVOLUCIÓN DE LA PRODUCCIÓN HARINAS DE TRIGO 2023-2024 (TN)

En el cuadro siguiente se observa la variación interanual – FEBRERO 2023/ FEBRERO 2024- por tipo de producto.

PRODUCTO	FEBRERO		VARIACION
	2023	2024	ANUAL %
H. DE TRIGO CANDEAL	910	888	-2,42
H. DE TRIGO TIPO O	90	183	103,33
H. DE TRIGO TIPO OOO	242.547	252.112	3,94
H. DE TRIGO TIPO OOOO	80.770	78.590	-2,70
HARINA INTEGRAL	1.015	1.477	45,52
HARINETA DE TRIGO CANDEAL	47	353	651,06
OTRAS H. DE TRIGO	5.617	5.785	2,99
SALVADO DE TRIGO	541	306	-43,44
SEMITIN DE TRIGO	1.424	1.216	-14,61
SÉMOLA DE TRIGO CANDEAL	15.288	8.557	-44,03
SÉMOLA DE TRIGO PAN	18	45	150,00
SEMOLIN	3.843	3.243	-15,61

Se observa un aumento de la producción del 3,94 % de H. de Trigo Tipo 000 y del 45,52 % de Harina Integral. También aumentó la producción de Otras Harinas de Trigo en un 2,99 % y de la Harina de Trigo Tipo 0 en un 103,33 %.

Por otro lado, hubo mermas en las toneladas informadas de Semolín del 15,61%, de H. de Trigo Tipo 0000 del 2,70 %, de Salvado de Trigo del 43,44% y Semitín de Trigo del 14,61%.